

# Anmeldebogen

Integrative Kindertagesstätte Regenbogen  
Oberhaid

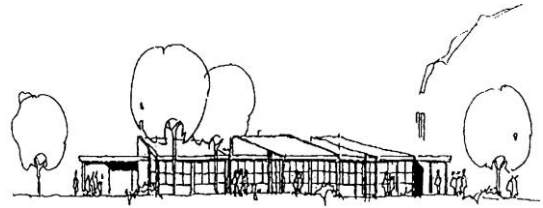

Die angegebenen Daten werden unter Berücksichtigung der §§ 1-6 und 22-30 Bundesdatenschutzgesetz in Verbindung mit §§ 62 ff Kinder- und Jugendhilfegesetz erhoben.

**Wir bitten Sie unseren Anmeldebogen vollständig auszufüllen.**

## 1. Personalien des Kindes

Name: ..... Vorname: ..... Geschlecht: .....

Straße: .....

PLZ / Wohnort: .....

Geburtsdatum: ..... Geburtsort: .....

Staatsangehörigkeit: ..... Konfession: .....

Kind spricht (deutsch) .....

Anzahl der Geschwister: ..... Name: ..... Geb. Datum: .....

Name: ..... Geb. Datum: .....

Name: ..... Geb. Datum: .....

Das Kind bedarf auf Grund einer bestehenden körperlichen / seelischen Behinderung einer besonderen Förderung in der Kindertageseinrichtung: ja  nein

Das Kind hat einen besonderen Förderbedarf (z. B. Logo-, Ergotherapie) ja  nein

Welchen? .....

Mein Kind wird bereits in einer Einrichtung betreut ja  nein

Welche? .....

Kinderarzt mit Anschrift: .....

Krankenkasse: .....

Liegen Allergien/Unverträglichkeiten vor? ja  nein

Wenn ja, welche?.....

Abholberechtigte: Wer, außer den Erziehungsberechtigten, darf Ihr Kind noch abholen:

Name:..... Telefonnummer:.....

Name:..... Telefonnummer:.....

Name:..... Telefonnummer:.....

Name:..... Telefonnummer:.....

Aufgrund des Masernschutzgesetzes ist ein Nachweis, vor Aufnahme des Kindes in die Einrichtung, über die Masernimpfung vorzulegen (Impfpass bitte bei Abgabe des Anmeldebogens vorlegen).

Die Anforderungen zum Masernschutz sind erfüllt, wenn eine Masernimpfung für Kinder im Alter von 13 – 24 Monaten, zwei Masernimpfungen für Kinder älter als 24 Monate oder eine ärztliche Bescheinigung (z. B. wegen Immunität, Kontraindikation) dass keine Masernimpfung erforderlich ist, vorliegt.

**Wichtig! Bitte ankreuzen.**

**Mein Kind möchte einen Platz in der**  **Krippengruppe**  
(entsprechenden Wunsch nach der Krippenzeit auch ankreuzen)

**Mein Kind möchte einen Platz im/ in der**  **Kindergarten**  **Waldgruppe**

Aufnahmetag: .....

Anmeldetag: .....

## 2. Personalien der Erziehungsberechtigten

### Mutter

Name:..... Vorname:..... Familienstand: .....Konfession: .....

Staatsbürgerschaft: ..... Herkunftsland:.....

Telefon: ..... Mobil: .....

Geburtsdatum: ..... alleinerziehend: ja  nein

Beruf: ..... berufstätig: ja  nein

Arbeitgeber:.....

Vollzeit/Teilzeit/Schicht:..... Telefonisch erreichbar (dienstl.):.....

E-Mail Adresse:.....

### Vater

Name:..... Vorname:..... Familienstand: .....Konfession:.....

Staatsbürgerschaft: ..... Herkunftsland: .....

Telefon: ..... Mobil: .....

Geburtsdatum: ..... alleinerziehend: ja  nein

Beruf: ..... berufstätig: ja  nein

Arbeitgeber: .....

Vollzeit/Teilzeit/Schicht:..... Telefonisch erreichbar (dienstl.): .....

E-Mail Adresse:.....

Die Erziehungsberechtigten/Eltern sind deutschsprachiger Herkunft, ja  nein  Bitte ankreuzen

Erziehungsberechtigt ist/sind.....

## 3. Öffnungszeiten der Einrichtungen

Die Einrichtung (Krippe und Kindergarten) ist von Montag bis Donnerstag von 07.00 Uhr bis 16.30 Uhr und am Freitag von 07.00 Uhr bis 16.00 Uhr geöffnet.

Die Waldgruppe ist von Montag bis Freitag von 7.30 Uhr bis 14.30 Uhr geöffnet.

### Buchungszeit

Grundlage der Buchung ist die tatsächliche Nutzung der Kindertagesstätte.

Der Träger legt eine Mindestbuchungszeit von 20 Stunden pro Woche fest.

Dadurch soll eine ungestörte Bildungs- und Erziehungsarbeit ermöglicht werden.

Es handelt sich hier um die so genannte „Kernzeitenregelung“.

Die von 08.30 Uhr bis 12.30 Uhr festgelegte pädagogische Kernzeit ist von den Bring- und Abholvorgängen freizuhalten, darum ist eine Mindestbuchung von 8.15 Uhr bis 12.45 Uhr notwendig.

Die Kinder sollten während der pädagogischen Kernzeit anwesend sein.

Somit ist mindestens die Buchungskategorie vier bis fünf Stunden täglich zu buchen.

Grundsätzlich kann Ihr Kind unsere Einrichtung an verschiedenen Tagen auch unterschiedlich lange oder zu unterschiedlichen Zeiten besuchen. Bei Krankheit oder anderen Gründen die es dem Kind nicht ermöglichen die Einrichtung zu besuchen, ist das Kind in der jeweiligen Gruppe immer zu entschuldigen.

#### 4. Gestaffelte Elternbeiträge

Zeitkategorie/Elternbeiträge					
4 bis 5 Stunden	5 bis 6 Stunden	6 bis 7 Stunden	7 bis 8 Stunden	8 bis 9 Stunden	9 bis 10 Stunden
120,00 Euro	130,00 Euro	140,00 Euro	160,00 Euro	180,00 Euro	200,00 Euro
Kindergarten Kinderkrippe Waldgruppe	Kindergarten Kinderkrippe Waldgruppe	Kindergarten Kinderkrippe Waldgruppe	Kindergarten Kinderkrippe	Kindergarten Kinderkrippe	Kindergarten Kinderkrippe

#### 5. Gebührenaufschlag für Kinder in der Krippengruppe

Kinder, die die Krippengruppe besuchen, zahlen einen Aufschlag von 50,00 Euro zu den erhobenen Elternbeiträgen.

#### 6. Essens- und Spielgeld

Das monatliche Spielgeld beträgt: 10,00 Euro.

Das monatliche Brotzeitgeld beträgt: 22,00 Euro, wenn Ihr Kind nur am Vormittag die Einrichtung besucht und 25,00 Euro, wenn Ihr Kind auch am Nachmittag an der Brotzeit teilnimmt (ausgenommen Waldgruppe).

Mittagessen pro Tag für Kinder, die sich während der Mittagszeit in der Kindertagesstätte aufhalten beträgt: 2,50 Euro.

#### 7. Buchungszeiten

Bei der Krippe ist zu beachten, dass eine Abholung zwischen 13:00 und 14:00 Uhr nicht möglich ist, denn da schlafen unsere Kleinen.

Bei der Waldgruppe beachten: Bringzeit nur 7.30 Uhr und 8.25 Uhr, Abholzeit nur 12.30 Uhr und 14.30 Uhr

Wochentage	Buchung	tägliche Stundenzahl
Montag	von..... bis..... Uhr	
Dienstag	von..... bis..... Uhr	
Mittwoch	von..... bis..... Uhr	
Donnerstag	von..... bis..... Uhr	
Freitag	von..... bis..... Uhr	
Anzahl der gebuchten Stunden		=

Ich/Wir habe/n alle Angaben nach bestem Wissen und Gewissen gemacht. Ergeben sich für diesen Anmeldebogen entscheidende Änderungen, teile/n ich/wir diese sofort/termingerecht mit.

Ich/Wir willige/n ein, dass die angegebenen Daten in Datenverarbeitungsanlagen gespeichert und verarbeitet werden. Die Vorschriften des Datenschutzes werden hierbei beachtet.

Ich/Wir willige/n ein, dass die Kindertageseinrichtung zu Planungszwecken der Kommune des Wohnsitzes und des Standortes der Einrichtung des Kindes folgende Daten übermittelt: Name, Anschrift und Geburtsdatum des Kindes, Zu- oder Absage eines Betreuungsplatzes und die Buchungszeiten. Im Falle einer Doppelanmeldung erfolgt eine Datenübermittlung zwischen den beteiligten Einrichtungen und der Gemeinde Oberhaid zur Betreuungsplatzzuweisung. Das heißt bei Mehrfachanmeldungen wird die Gemeinde Oberhaid den Betreuungsplatz ihres Kindes in eine der in Frage kommenden Einrichtungen zuweisen. Ergänzend zu den oben genannten Informationen zum Datenschutz wird auf die Datenschutzerklärung der Gemeinde Oberhaid für die Kindertagesstätte Regenbogen hingewiesen, die unter [www.oberhaid.de](http://www.oberhaid.de) oder an der Infowand der Kindertagesstätte Regenbogen zu finden ist.

Ein Anspruch auf Aufnahme des Kindes in die Kindertageseinrichtung entsteht erst mit Abschluss des Bildungs- und Betreuungsvertrages zwischen den Eltern / Personensorgeberechtigten(n) und dem Träger der Einrichtung.

Es wird darauf hingewiesen, dass es zum gesetzlichen Schutzauftrag des Trägers der Kindertageseinrichtung bzw. des betreuenden Fachpersonals zählt, sich bereits zu Beginn des Besuchs der Einrichtung Kenntnis über den Entwicklungsstand des Kindes zu verschaffen und darauf hinzuwirken dass das Kind die notwendige Früherkennungsuntersuchung wahrnimmt. Dies ist Voraussetzung für eine individuelle Förderung des Kindes. Aus diesem Grund sind Träger bzw. beauftragtes Fachpersonal verpflichtet, sich bei Aufnahme die Teilnahme des Kindes an der letzten fälligen altersentsprechenden Früherkennungsuntersuchung von den Eltern / Personensorgeberechtigten nachzuweisen zu lassen.

---

(Ort, Datum)

---

Unterschrift der Erziehungsberechtigten)